

しながわ



社協だより

9

September 2024

特集1
にじのひろばに
夏がきた!
「にじのひろば」って
なんだろう?



やっぱり夏はプールだね



Topics 『みどころ』

ねーこっちこっちだよ

- 2... 特集1 | にじのひろばに夏がきた!
「にじのひろば」ってなんだろう?
- 3... 特集2 | よろびの輪と和をひろげるオリジナルリサイクル自転車
ふれあい作業所西品川
- 4... 特集3 | 「介護のプロになる」3つの魅力
品川介護福祉専門学校
- 5... 赤い羽根共同募金のご案内
/ 入院時紙おむつ代助成事業のお知らせ
/ さわやかサービス 協力会員募集
- 6... 教育支援資金貸付・奨学研究資金奨学生募集のご案内
- 7... ご寄付一覧
- 8... 利用者インタビュー～成年後見制度を利用して～
/ みんな集まれ! ふくしまつり 2024



スイカだいすき♡



回覧	1	2	3	4	5	6	7	8	9	10	11	12	13	14
----	---	---	---	---	---	---	---	---	---	----	----	----	----	----



やしおさん



とごしさん

にじのひろばに夏がきた!



かき氷はメロン味よね。
うん、そうだね。



スイカの子ども
みつけた



トマトも
採れたー



ねーなにになに
たのしー



キュウリ
採れたー



プールで
きゃきゃきゃ

「にじのひろば」ってなんだろう?

品川区地域生活支援事業の一つにあたり、区から委託を受け運営しています。品川区にお住まいの障害のある小学生から高校生が、放課後や長期休み等を過ごす場所です。

日中における活動の場を提供することで家族の就労や一時的な休息を確保しています。

家族が安心して預けられる、そして通う子どもたちも安心して楽しく過ごせる場所をつくり、守ることが「にじのひろば」の役割です。

支援スタッフ、ドライバーも
募集しています。



お問い合わせ先

にじのひろば (活動場所)
八潮 TEL:03-5755-9795
戸越 TEL:03-3787-3757
(土日・祝を除く 午前9時～午後5時)
(担当 皆川)



夢と未来のサポーター

相続
年金



さわやか信用金庫

投資信託

住宅ローン

当金庫へお気軽にご相談ください

品川区内店舗

品川支店 3471-4791
南品川出張所 3474-4811
不動前出張所 3779-2751

戸越銀座支店 3783-6511
小山出張所 5498-3721
二葉出張所 3785-3101

立会川支店 3764-7101
大井支店 6423-0815
(店舗内店舗)



ふれあい作業所
西品川

よろこびの輪と和をひろげる オリジナルリサイクル自転車



ふれあい作業所西品川では、保管期限が切れた放置自転車を品川区より譲り受け、磨いて整備し再生したリサイクル自転車を製造販売しています。「いいものを長く大切に乘ってもらいたい」という利用者の言葉をかたちにしようと、利用者、職員、ボランティアスタッフがそれぞれの力を合わせて、心を込めて作っています。

Returns +

2021(令和3)年より従来の製品に加え、オリジナルブランド「Returns+(リターンズ プラス)」を立ち上げました。Returns+は、これまで廃棄処分になっていた塗装の状態が良くない車体を再塗装し、組み直してあらたに蘇らせたオリジナルの再生自転車です。

作業には、分解、磨き、塗装、整備と利用者の力を発揮できる工程が多くあり、1台の自転車を完成させる喜びを励みに取り組んでいます。

作業の流れ

1 再生前の自転車



譲渡時の自転車は、サビや泥で汚れた状態です。

2 分解作業



様々な工具を使い一つひとつ丁寧に分解します。工具や部品の名前も覚えてきて、手際よく行えるようになってきました。

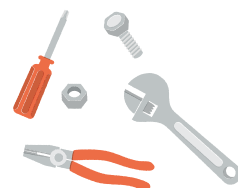

3 部品磨き



荷台やギアの部品、その他様々な細かい部品を取り外し磨いています。

5 完成品



様々な工程を経て、2週間程で1台の自転車が出来上がります。

4 塗装作業



塗料は環境や人にも配慮した水性塗料を使用し、はけで塗装を行っています。初めは塗りむらがありました。練習を重ねていくうちにきれいに塗れるようになりました。

お問い合わせ先

ふれあい作業所西品川
TEL:03-3787-5750 (土日・祝を除く午前9時～午後5時)

お部屋探しの専門店



おかげさまで68周年
売買・賃貸・管理 **アーバンホーム**

空室・大家さん募集中
品川区大井1-11-1 大井西銀座ビル 1F
☎0120-627-617 <http://www.u-h.co.jp>

品川社協の紙おむつ宅配サービスで、皆様に安心をお届けしています。

荏原薬業協同組合 品川区薬剤師会

品川区中延2-4-2
☎03-3784-3790

品川介護福祉専門学校 「介護のプロになる」



介護のプロになる

AO入試エントリー
受付中!

オープンキャンパス
開催中!

品川介護福祉専門学校の 3つの魅力



介護福祉士
【国家試験】
合格率



100%
(令和5年度卒業生)

学費最大



155万円
貸付・免除 制度あり!!

就職率

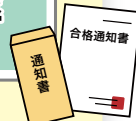

100%
(令和5年度卒業生)



品川介護福祉専門学校
キャラクター
しなちゃん



品川介護福祉専門学校
キャラクター
ふくちゃん

お問い合わせ先

品川介護福祉専門学校
TEL:03-5498-6364
(土日・祝を除く 午前9時～午後5時)



オープンキャンパス
予約フォーム



ホームページ

「その人らしさ」を大切に

ご家族やご友人で語り合う家族葬(近親葬)から、皆で送り出す大規模葬まで、形式にとらわれず「その人らしさ」を第一に考えたご葬儀を提案いたします。

おかげさまで創立105周年～さらに前へ



大正8年創立
社会福祉法人 **東京福祉会**

〒113-0022 東京都文京区千駄木3-52-1

道灌山会館

江古田斎場

ホール多摩国立

宗旨宗派は問いません。
お悩み・ご質問のある方はお気軽にご相談ください。

桐ヶ谷斎場、なぎさ会館などの区内式場や文京区・練馬区・国立市の当会直営斎場、またはご自宅や集会所等、ご希望に沿った場所でのご葬儀を承ります。

24時間体制 年中無休

0120-62-1192

<http://www.fukushikai.com> 東京福祉会 検索



赤い羽根共同募金のご案内

「地域で集めて地域で使う」赤い羽根共同募金
による地域配分(B配分)の申請を
受け付けています

提出期限 10/31(木)

赤い羽根共同募金(毎年10月実施)による令和6年度地域配分について、区内施設や福祉団体の申請受付を7月より開始しています。

申請額は、対象事業費の75%以内で、配分額は1団体10~30万円。対象事業は、備品整備、小破修理、利用者主体の事業などです(施設や団体維持のための運営費は対象外)。

※品川区配分推せん委員会に必ず事前に来所相談の上、申請書の提出をお願いします。

詳細は、
東京都共同募金会ホームページ
をご覧ください。

お問い合わせ先

品川区配分推せん委員会事務局
(品川区社会福祉協議会 庶務係)
TEL:03-5718-7171
(土日・祝を除く午前9時~午後5時)



入院時紙おむつ代 助成事業のお知らせ



品川社協では、入院中の高齢者の方に対し、紙おむつ代の助成(ひと月あたり上限5,000円)を行っています。詳しくは下記をご覧ください。

対象となる方

- ①65歳以上の品川区民の方
- ②区民税非課税の方
- ③30日以上継続して入院している方

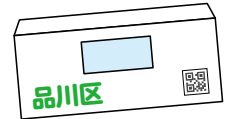

申請に必要な書類

- ①区民税が非課税であることがわかるもの
「介護保険料納入(決定)通知書」または「区民税非課税証明書」
- ②入院期間がわかるもの
- ③おむつ代がわかるもの
- ④振込口座(おむつ使用の本人口座)がわかるもの
- ⑤おむつ使用者の本人確認ができるもの

・令和5年度以前と、申請に必要な書類が変更となっています。ご注意ください。

お問い合わせ先

品川区社会福祉協議会 庶務係
TEL:03-5718-7171
FAX:03-5718-7170
(土日・祝を除く午前9時~午後5時)



区民相互のたすけあい さわやかサービス 協力会員募集



活動内容 掃除、買い物、食事のしたく、外出のつきそい、福祉車両(車いすのまま乗れる車両)の運転など

対象者 福祉に理解のある18歳以上の方
(福祉車両の運転は登録時69歳以下)

謝礼金 1時間800円(交通費支給)

協力会員募集説明会

日程 10/23(水)、11/27(水)、1/22(水)、2/18(火)
時間 午後1時~2時
場所 品川区社会福祉協議会 3階会議室
※登録後、希望者は引き続き入門研修に参加できます。(午後2時~3時30分)

合同ボランティア説明会

日程 12/5(木)
品川社協の各事業担当より、ボランティア活動について説明と登録会を行います。
※福祉車両の運転を希望される方は、後日、教習所等で研修が必要です。(研修費用はさわやかサービスが負担)

お問い合わせ先

さわやかサービス
TEL:03-5718-7173
(土日・祝を除く午前9時~午後5時)





教育支援資金貸付・ 奨学研究資金奨学生募集のご案内



貸付

生活福祉資金 教育支援資金貸付のご案内

所得の少ない世帯(収入基準あり)に対する学費貸付制度です。

ただし、東京都私学財団、日本学生支援機構等、他の制度を優先利用してください。

対象 学校教育法に規定する高等学校、大学、短期大学、専修学校(高等課程・専門課程)、高等専門学校の入学金・授業料等

- 連帯保証人が必要な場合があります。
- 申込みから貸付まで1ヶ月半程度かかります。
- その他にも条件・基準があります。詳しくは品川社協庶務係までお問い合わせください。

お問い合わせ先

品川区社会福祉協議会 庶務係
TEL:03-5718-7171
(土日・祝を除く午前9時～午後5時)

給付

令和7年度 奨学研究資金奨学生募集

奨学研究資金は、ひとり親世帯の生活の安定と人材の育成を図るため、学費の一部を交付する制度です。昭和50年9月に区内篤志家の寄付金をもとに創設されました。現在は、品川区内の町会・自治会をはじめ、区民の皆さまにご支援いただいている「歳末たすけあい募金」を原資とし交付しています。

申請資格

- (1) 申請の日の1ヶ年前から引き続き区内に住所を有するひとり親世帯。
 - (2) 高等学校ならびに大学、短期大学または専修学校に在学または入学確定、受験予定の者。
 - (3) 経済的理由により修業に困難があると認められる下記の収入基準以下の世帯。(手当等含む)
 - (4) 前年度成績の平均が3.5以上の者。
 - (5) 修学上、この資金を必要とする者。
- なお、申請資格はすべて備えている者を対象とする。

(金額 単位:円)

世帯人数	2人	3人	4人	5人
収入基準額(月額)	272,000	335,000	385,000	425,000

申請期間 令和6年11月1日(金)～
11月30日(土) ※期間厳守

資金の交付

資金の交付額は、正規の最短修学年限に限り交付します。 ※募集は若干名

高等学校	100,000円(年額)
大学、短期大学または専修学校	150,000円(年額)

選考方法 書類審査の後、面接審査を行います。

資金の交付時期

令和7年4月に入学・進級の確認後、交付します。申請書類、申請方法につきましては品川社協庶務係へお問い合わせください。

お問い合わせ先

品川区社会福祉協議会 庶務係
TEL:03-5718-7171
(土日・祝を除く午前9時～午後5時)

人を大切にします 思いやりを大切にします

営業部本店	〒141-8710 品川区西五反田7-2-3	TEL 03 (3493) 8111
品川	〒140-0004 品川区南品川1-4-25	TEL 03 (3471) 3171
大井	〒140-0014 品川区大井1-6-10	TEL 03 (3774) 1051
荏原	〒142-0054 品川区西中延1-4-16	TEL 03 (3786) 1131
大崎	〒141-0032 品川区大崎2-6-11	TEL 03 (3491) 8771
西大井	〒140-0015 品川区西大井1-3-3-101	TEL 03 (3773) 8511
立会川	〒140-0013 品川区南大井4-6-1	TEL 03 (3298) 3341



城南信用金庫

品川区内に7店舗

<http://www.jsbank.co.jp>

ご寄付ありがとうございました

自：令和6年4月1日
至：令和6年6月30日

一般寄付者芳名(敬称略) [10万円以上太字]

金額	氏名	住所
¥100,000	アーバンホーム株式会社 代表取締役 川東 明夫	大井1丁目
¥100,000	エバラネズミコゾウ	-
¥100,000	セリザワ文具店 芹澤 邦明	二葉1丁目
¥20,000	セリザワ文具店 芹澤 謙一	二葉1丁目
¥5,000	アカシトモヒロ	-
¥15,000	岡本 善昭	西五反田8丁目
¥10,000	ごんげん市	大井1丁目
¥11,633	杉本 伸久	大井1丁目
¥30,000	菅井 良一	神奈川県横浜
¥30,000	エース合同司法書士事務所 荒谷 健一郎	東五反田5丁目
-	萩原 路也	-
¥12,050	平澤 智恵子	西五反田2丁目
¥10,000	松浦 啓雄	二葉3丁目
¥100,000	エバラネズミコゾウ	-
¥50,000	荒牧 英男	西品川3丁目
¥100,000	中山 隆	北品川5丁目
¥200,000	鳥山 とみ子	平塚3丁目
¥10,000	中村 保	小山3丁目
¥5,000	アカシトモヒロ	-
¥92,508	品川区青少年対策 大井第一地区委員会	南大井1丁目
¥10,000	田中 繁則	豊町2丁目
¥1,000	赤とんぼ	-
¥50,000	松本 宏司	旗の台6丁目
¥10,000	松浦 啓雄	二葉3丁目
¥10,000	村上 幸江	西五反田4丁目
¥50,000	クウレイナニ・ポリネシアン・ カルチャースクール	東五反田5丁目
¥100,000	エバラネズミコゾウ	-
¥100,000	小原 直	大崎2丁目
¥125,000	千鶴紅会	東品川3丁目
¥1,000	赤とんぼ	-
¥390,000	株式会社村内ファニチャーアクセス	八王子市左入町
¥5,000	アカシトモヒロ	-
¥10,000	有限会社掛橋工業 掛橋 英夫	上大崎4丁目
¥3,000	島崎 妙子	八潮5丁目
¥157,000	ディー・エイチ・エル・ジャパン株式会社	東品川1丁目
¥20,000	木村 祐三	小山5丁目
¥100,000	白田 大作	西品川2丁目
¥10,000	松浦 啓雄	二葉3丁目
¥3,000	一般社団法人miraie	上大崎3丁目
¥3,000	株式会社トリドールホールディングス	渋谷区道玄坂
¥1,700	こども食堂ネットワーク募金箱	-
¥38,000	匿名(4名)	-
合計 45件 ¥2,198,891		

物品等寄付者芳名(敬称略)

物品名	氏名	住所
お弁当1,000食	古賀電機株式会社	東大井1丁目
お野菜4箱	日産東京販売株式会社	西五反田4丁目
お野菜	日本ペイント・ インダストリアルコーティングス株式会社	南品川4丁目
新食缶ベーカー 383食分	株式会社ロキテクノ	南大井6丁目
株主優待品 7箱	東洋製罐グループホール ディングス株式会社	東五反田2丁目
お野菜3箱	日産東京販売株式会社	西五反田4丁目
お野菜	日本ペイント・ インダストリアルコーティングス株式会社	南品川4丁目
お菓子一式 食品32点	株式会社ウイライツ 日本航空株式会社	港区東麻布 東品川2丁目
純正ごま油いりごま かどごまステッカー	かどや製油株式会社	北品川5丁目
食品92点	株式会社トリドールホールディングス シティバンク、エヌ・エイ東京支店	渋谷区道玄坂 新宿区新宿
株主優待品・券 お野菜3箱	日産東京販売株式会社	西五反田4丁目
お野菜	日本ペイント・ インダストリアルコーティングス株式会社	南品川4丁目
お米210kg・お菓子 鉛筆・生理用品	日進工具株式会社	大井1丁目
食品	石光商事株式会社 東京支店	南大井6丁目
プレッツェル ショコラ480個	一般社団法人miraie	上大崎3丁目
お野菜3箱	日産東京販売株式会社	西五反田4丁目
お野菜	日本ペイント・ インダストリアルコーティングス株式会社	南品川4丁目
お米・パスタ・ 生理用品	伊藤 英孝	二葉1丁目
お野菜4箱	日産東京販売株式会社	西五反田4丁目
お菓子290個	株式会社大蔵プロパティ-DAS	小山4丁目
お菓子	本村 洋一・博子	岡山県岡山市
虫よけスプレー1箱 焼菓子279個	株式会社マザープラス 住友重機械工業株式会社	大阪府大阪市 大崎2丁目
いりごま800個	東京ガスネットワーク株式会社	港区海岸
お野菜3箱	日産東京販売株式会社	西五反田4丁目
お野菜	日本ペイント・ インダストリアルコーティングス株式会社	南品川4丁目
お菓子一式 どうぶどーナッツ 10CS	株式会社ウイライツ 株式会社築地凍魚	港区東麻布 中央区築地
お菓子3箱	パチンコエンジェル 代表取締役社長 金村 成芳	小山3丁目
食品400点	株式会社イトアンドホールディングス	東品川4丁目
お米・パスタ・ お菓子・生理用品	伊藤 英孝	二葉1丁目
株主優待品・券 お野菜3箱	シティバンク、エヌ・エイ東京支店 日産東京販売株式会社	新宿区新宿 西五反田4丁目

匿名でご寄付を頂戴した方は、合算にて表記しております。

お野菜	日本ペイント・ インダストリアルコーティングス株式会社	南品川4丁目
お菓子150個	株式会社こねり	港区港南
生理用品・文具 お米210kg	日進工具株式会社 日進工具株式会社	大井1丁目 大井1丁目
お菓子2箱	パチンコエンジェル 代表取締役社長 金村 成芳	小山3丁目
靴下2箱	株式会社マサキ 代表取締役 藤木 勝浩	南大井6丁目
お野菜2箱	日産東京販売株式会社	西五反田4丁目
お野菜	日本ペイント・ インダストリアルコーティングス株式会社	南品川4丁目
食品3箱 お野菜3箱	株式会社日本アクセス 日産東京販売株式会社	西品川1丁目 西五反田4丁目
お野菜	日本ペイント・ インダストリアルコーティングス株式会社	南品川4丁目
純正ごま油200g、 いりごま、すりごま	かどや製油株式会社	北品川5丁目
食品 お野菜4箱	石光商事株式会社 東京支店 日産東京販売株式会社	南大井6丁目 西五反田4丁目
お菓子一式 食品	株式会社ウイライツ 石光商事株式会社 東京支店	港区東麻布 南大井6丁目
プレッツェル ショコラ480個	一般社団法人miraie	上大崎3丁目
株主優待品・券 お野菜3箱	シティバンク、エヌ・エイ東京支店 日産東京販売株式会社	新宿区新宿 西五反田4丁目
お野菜	日本ペイント・ インダストリアルコーティングス株式会社	南品川4丁目
お菓子	本村 洋一・博子	岡山県岡山市
お米・お菓子・ 生理用品	伊藤 英孝	二葉1丁目
フードドライブ 食材	株式会社阪急阪神百貨店 大井食品館 店長 山野 彰雄	大井1丁目
お米210kg、 生理用品・文具	日進工具株式会社	大井1丁目
お野菜3箱	日産東京販売株式会社	西五反田4丁目
お野菜	日本ペイント・ インダストリアルコーティングス株式会社	南品川4丁目
食品	石光商事株式会社 東京支店	南大井6丁目
お野菜3箱	日産東京販売株式会社	西五反田4丁目
お野菜	日本ペイント・ インダストリアルコーティングス株式会社	南品川4丁目
合計 64件		

ほっと募金箱設置協力店芳名(敬称略)

金額	店舗	住所
¥2,685	丸山寺 内山 智弘	二葉4丁目
合計 1件 ¥2,685		



利用者インタビュー

～成年後見制度を利用して～

品川成年後見センターは、認知症や障害のため行政手続きや、金銭管理が難しい方に、後見人としてお手伝いをしています。

今回は、成年後見制度ご利用者のインタビューをお届けします！



はいづかますみ
灰塚 益己さん



成年後見制度を利用したきっかけを教えてください。

母が認知症になり、入院・入所の手続きなどわからないことが多かった時、品川成年後見センターに助けてもらったことがきっかけです。
母の死後、僕も成年後見制度をすすめられて、利用するようになりました。



どのようなことを手伝ってもらっていますか。

僕は精神障害者なので、日常のさまざまな手続き、例えば給料の年末調整、マイナンバーカードの管理など、わからないことを教えていただき、助けてもらっています。



成年後見制度を利用して良かったことを教えてください。

僕は一人暮らしで会話が少なくなりがちなので、品川成年後見センターの人たちと話ができて、心がなごみます。



成年後見制度を知りたい方や、ご相談はコチラ

お問い合わせ先

品川成年後見センター
TEL:03-5718-7174

(土日・祝を除く 午前9時～午後5時)



みんな集まれ!ふくしまつり2024



「ふくしまつり」は障害者・障害者団体・福祉施設・ボランティア団体・民生委員協議会など、福祉関係者が一堂に会する福祉イベントです。

物品販売やバザー、模擬店、活動紹介や体験コーナー、ステージ発表等、どなたでも気軽に楽しんで交流できるよう工夫をしています。

開催日時 9/28(土)
午前10時～午後3時

場所 中小企業センター
(西品川1-28-3)

内容 模擬店、展示、バザー、ステージ発表など

皆さまのご来場を
お待ちしております。



品川区民のための
区民葬儀・協定葬儀



品川合同葬祭株式会社

東京営業所 品川区西中延 1-8-24
TEL 0120-733-690
(24時間受付)

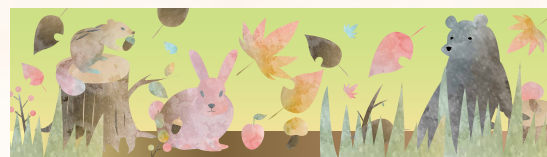

しながわ社協だより No.238

発行日: 2024年9月
発行人: 社会福祉法人 品川区社会福祉協議会

〒140-0014 品川区大井 1-14-1 大井1丁目共同ビル 2F
TEL: 03-5718-7171 FAX: 03-5718-7170
H P: <https://shinashakyo.jp/>