



特集 **あんしん居住サポート事業**

～民間賃貸住宅への住み替えでお困りの方へ～

「**助けられ上手講座**」  
のご紹介!



★「**助けられ上手**」とは?.....

「悩みや苦しみを一人で抱え込まずに周囲の誰かに助けを求めることが上手な人」

★**どうして「助けられ上手」が必要なの?**.....

加齢や病気、事故、災害にあった時は必ず誰かの力が必要になります。そんな時、助けられる側が上手にSOSを出すことで、助ける側も気づくことができ、必要な支援につなげることができます。

★**講座ではどんなことをするの?**.....

「助けられ上手度測定表」というチェック表を使ってどのくらい「助けられ上手」なのかチェック。その後、助けられ上手になるコツや助け合いの地域を作るためにどうしたら良いかを皆さんと考えます。

★**講座はどうすれば参加できるの?**.....

何名か集まる場や機会がありましたら支え愛・ほっとステーションまでご連絡ください。ほっとステーションのコーディネーターがお伺いし、講座を行わせていただきます。

地域の方が住み慣れた地域で安心して生活を続けるために、地域の支え合いは欠かせません。多くの皆様と「助けられ上手」について考えたいと願っています。

【お問い合わせ先】 支え愛・ほっとステーション

- |      |              |      |              |
|------|--------------|------|--------------|
| 品川第一 | 03-6433-9133 | 荏原第一 | 03-6421-5557 |
| 品川第二 | 03-6433-0441 | 荏原第二 | 03-6426-4110 |
| 大崎第一 | 03-6421-7810 | 荏原第三 | 03-6421-6542 |
| 大崎第二 | 03-6303-9139 | 荏原第四 | 03-6426-2464 |
| 大井第一 | 03-6404-6878 | 荏原第五 | 03-6426-2625 |
| 大井第二 | 03-5728-9093 | 八潮   | 03-5755-9828 |
| 大井第三 | 03-6429-9637 |      |              |

\*支え愛・ほっとステーションは区内13地区(各地域センター内)に開設し、2名のコーディネーターが身近な福祉の相談窓口として駐在しています。

TOPICS 【今号のピックアップ】

- \*教育支援資金・奨学研究資金貸付のご案内..... 4
- \*ふれあい祭のご案内／「おたがいさま運動」..... 5
- \*サポしながわ 合同就職説明会  
／介護福祉専門学校 入学選考..... 6
- \*ご寄付一覧..... 7
- \*地域でキラリ☆..... 8

回覧	1	2	3	4	5	6	7	8	9	10	11	12	13	14

品川区高齢者住宅生活支援サービス事業

## 「あんしん居住サポート」がスタート



◇例えばこんなケース…

この事業は、品川区と品川区社会福祉協議会が共同で行うもので、民間賃貸住宅への転居を支援するものです。

65歳以上の方で、高齢者が住み慣れた地域で安心して暮らせるよう見守り等の生活支援から死亡時における家財撤去や残置物処分までを行う新しい仕組みです。



### 対象者

このサービスの利用は、次の要件等を満たした品川区高齢者住宅あつ旋事業の決定者で、品川区から紹介された方になります。

- 65歳以上の高齢者のみの世帯の方
  - 区内の民間賃貸住宅に2年以上居住している方
  - 区内の民間賃貸住宅への転居を希望している方 等
- ただし、持ち家や子どもと居住している方は除く

### 相談からサービス開始までの流れ

まず、品川区にご相談ください

品川区 ●相談 ●受付 ●審査 ●決定

区から  
紹介

品川区社会福祉協議会 あんしん居住サポート

説明 ▶ 申込 ▶ 契約締結 ▶ サービス開始

【お問い合わせ先】

品川区社会福祉協議会 あんしん居住サポート担当

TEL:03-6429-7337

FAX:03-6429-7600

【お問い合わせ先】

品川区高齢者地域支援課高齢者住宅担当

TEL:03-5742-6735

FAX:03-5742-6882

#### 基本サービス

##### 緊急通報システム

- ①定期連絡、②生活相談、③緊急対応  
④家財撤去・残置物処分

#### オプションサービス

- 生活支援サービス
- お別れサポート

# 「あんしん居住サポート」の内容

## 1. 基本サービス（加入必須）



### 品川区高齢者緊急通報システム

緊急通報システムは、警備会社と連携による24時間センサーの見守りがあり、必要に応じて警備会社のスタッフが駆けつけます。



#### 【緊急通報システム使用料】

- 住民税非課税の方…………… 300円/月額
- 住民税課税の方…………… 1,000円/月額

※システム使用料以外に通話料金として月額300～400円かかります。

基本サービスは、①定期連絡、②生活相談、③緊急対応、④家財撤去・残置物処分と必要に応じての転居支援があります。

- ①**定期連絡**：転居後の定期的な連絡・訪問等により健康状態を確認し、必要に応じて協力店・家主へ連絡します。
- ②**生活相談**：居住する方の日常生活の相談対応とともに、必要に応じて協力店・家主とも調整を行います。
- ③**緊急対応**：健康状態の急変等で緊急通報システムを利用し、緊急対応が必要な場合、関係機関と連絡・調整を行います。
- ④**家財撤去・残置物処分**：お亡くなりになった時、その後の居室内の家財撤去、残置物の処分を行います。

※**転居支援** 必要な方には、転居時の諸手続きの支援を行います。

#### 【基本サービス利用】①～③の費用

● 4,800円(税込) / 2年間

※契約時、更新時にお支払いいただきます。  
※途中解約および死亡時においても返却しません。



#### 【預託金】④の費用

この費用は、預託金として下記の金額が契約時に必要です。

人数	間取り	1K	1DK	2DK～
1人		150,000円	170,000円	190,000円
2人以上		160,000円	180,000円	200,000円

※死亡時以外の区外転居等で更新しない場合、預託金は返却します。

## 2. オプションサービス

プラス

ご希望に応じてサービスを提供します。



### 生活支援サービス

金融機関、区役所等への同行、医療費・入院費等の支払代行、要介護申請・認定調査同席等の支援など、ご希望に応じて行います。

1人1時間 1,200円(税込)+交通費

※利用時間が1時間を超えるときは30分ごとに600円加算します。  
※状況に応じて1人または2人で対応します。

### お別れサポート

この費用は契約時に支払っていただきます。

- ①**火葬等支援** 200,000円(税込)  
葬儀社の手配および打ち合わせ、ご希望の親族への連絡、火葬の実施、その他の死後事務手続等を行います。
- ②**納骨・埋葬支援**  
◇菩提寺等が決まっている方：30,000円(税込)



事務手続・遺骨搬送費・墓前準備等の手数料です。

菩提寺・納骨堂等への支払実費は別途いただきます。

- ◇菩提寺等が決まっていない方：100,000円(税込)  
合葬墓(養玉院如来寺)へ納骨および事務手続・遺骨搬送費・墓前準備・永代供養費等を含む費用です。



## 給付

### 2019年度 奨学研究資金奨学生募集

奨学研究資金とは、ひとり親世帯の生活の安定と人材の育成を図るため、学費の一部を交付する制度です。昭和50年9月に区内篤志家の寄付金をもとに創設されました。現在は、品川区内の町会・自治会をはじめ、区民の皆さまにご支援いただいている「歳末たすけあい募金」を原資として交付しています。

#### －申請の資格－

- (1) 申請の日の1か年前から引き続き区内に住所を有するひとり親世帯。
- (2) 高等学校ならびに大学、短期大学または専修学校に在学または入学確定、受験予定の者。
- (3) 経済的理由により修業に困難があると認められる下記の収入基準以下の世帯。(手当等含む)
- (4) 前年度成績の平均が3.5以上の者。
- (5) 修学上、この資金を必要とする者。

なお、申請資格はすべて備えている者を対象とする。

(金額 単位：円)

世帯人数	2人	3人	4人	5人
収入基準額 (月額)	272,000	335,000	385,000	425,000

#### －申請期間－

平成30年11月1日(木)～11月30日(金) 期間厳守

#### －奨学資金の交付－

奨学資金の交付額は、正規の最短修学年限に限り交付します。

高等学校生	100,000円(年額)	2人
大学、短期大学または専修学校	150,000円(年額)	3人

#### －選考方法－

書類審査の後、面接審査を行います。

#### －資金の交付－

2019年4月に入学、進級の確認後交付します。

申請書類、申請方法につきましては品川区社会福祉協議会庶務係へお問い合わせください。

#### 【お問い合わせ先】

品川区社会福祉協議会 庶務係

品川区大井1-14-1 大井一丁目共同ビル2F

☎ 03-5718-7171(土日・祝を除く9:00～17:00)

## 貸付

### 生活福祉資金 教育支援資金貸付のご案内

所得の少ない世帯(収入基準あり)に対する学費貸付制度です。

ただし、東京都私学財団、日本学生支援機構等、他の制度を優先利用してください。

◆対象 学校教育法に規定する高等学校、大学、短期大学、専修学校(高等課程・専門課程)、高等専門学校の入学金・授業料等

◇連帯保証人が必要な場合があります。

◇申し込みから貸付まで1か月程度かかります。

◇その他にも条件・基準があります。詳しくはお問い合わせください。

#### 【お問い合わせ先】

品川区社会福祉協議会 庶務係

品川区大井1-14-1 大井一丁目共同ビル2F

☎ 03-5718-7171(土日・祝を除く9:00～17:00)

## お部屋探しの専門店



# ホームメイト

おかげさまで60周年  
アーバンホーム  
売買・賃貸・管理

空室・大家さん募集中

品川区大井 1-11-1 大井西銀座ビル 1F

☎ 0120-627-617

<http://www.u-h.co.jp>

# 「おたがいさま運動」 知っていますか？



「おたがいさま運動」とは、「困っている人がいたら助ける。困ったときは“たすけて”といえる。そんなことがあたりまえにできる『支え合いのまちづくり』」をみんなですすめる運動です。

品川区社会福祉協議会では、区の委託を受けて「おたがいさま運動」の周知活動をしています。現在は区内の小学3～4年生の授業にうかがって「相手をおもいやる」ことの大切さを考えるきっかけ作りをしています。目の不自由な方や車いすを使っている方を理解し、声をかける、手伝うなどが出来るように、「アイマスク」をつけて、やってはいけないこと、やってほしいことを一緒に学びます。また、車いすに乗る体験、押す体験を通して車いす利用者の理解を深めています。

## 【お問い合わせ先】

品川区社会福祉協議会 相互支援室  
品川区大井1-14-1 大井一丁目共同ビル2F  
☎03-5718-7173 (日・祝を除く9:00～17:00)

## 第26回

# ふれあい祭

～みんなの元気  
どんなどきも力を合わせて～

今年もふれあいメンバーが  
楽しく盛り上げます。



“みなさまのご来場を心よりお待ちしております”

日時 平成30年11月4日(日)

11:00～15:00

場所 ふれあい作業所西大井

品川区西大井4-9-9

内容 模擬店・ふれあいみこし・自主製品販売・リサイクル自転車販売・クラブ活動発表・写真展等

## 【お問い合わせ先】

ふれあい作業所西大井

☎03-3775-4585 (土日・祝を除く9:00～17:00)

※荒天の場合、中止および内容等に変更がある場合がございます。



# 「その人らしさ」を大切に

ご家族やご友人で語り合う家族葬(近親葬)から、皆で送り出す大規模葬まで、形式にとらわれず「その人らしさ」を第一に考えたご葬儀を提案いたします。

大正8年創立

 社会福祉法人 **東京福祉会**

道灌山会館 江古田斎場 ホール多摩国立

〒113-0022 東京都文京区千駄木3-52-1

宗旨宗派は問いません。

お悩み・ご質問のある方はお気軽にご相談ください。

桐ヶ谷斎場、なぎさ会館などの区内式場や文京区・練馬区・国立市の当会直営斎場、またはご自宅や集会所等、ご希望に沿った場所でのご葬儀を承ります。

24時間体制 年中無休

 **0120-62-1192**

<http://www.fukushikai.com>

# 人を大切にします 思いやりを大切にします

営業部本店	〒141-8710 品川区西五反田7-2-3	TEL 03 (3493) 8111
品川	〒140-0004 品川区南品川1-4-25	TEL 03 (3471) 3171
大井	〒140-0014 品川区大井1-6-10	TEL 03 (3774) 1051
荏原	〒142-0054 品川区西中延1-4-16	TEL 03 (3786) 1131
大崎	〒141-0032 品川区大崎2-6-11	TEL 03 (3491) 8771
西大井	〒140-0015 品川区西大井1-3-3-101	TEL 03 (3773) 8511
立会川	〒140-0013 品川区南大井4-6-1	TEL 03 (3298) 3341

 **城南信用金庫**

品川区内に7店舗  
<http://www.jsbank.co.jp>

# 55歳からの おしごとさがしの サポーター

**サポしながわ** はおおむね55歳以上の方を対象とした無料職業紹介所、就職相談窓口です。

東京都と品川区の支援のもと、品川区社会福祉協議会が運営しています。

通常は、品川区立中小企業センターの1階で、求職者の方の登録手続き、就職の相談、職業の紹介などを行って区民の方々へサービス向上に努めています。

- 求人探し方がわからない。
- 履歴書など応募書類の書き方がわからない。
- 面接を受けるときの注意事項とは…など

日ごろの就職に関するご相談など、お気軽にサポしながわにお問い合わせください。

また、サポしながわは合同就職面接会をきゅりあん(品川区総合区民会館)で年2回、中小企業センターで年2回、ハローワーク品川と共催で開催しています。



## これからの合同就職面接会の予定

- ① 日時 平成30年11月15日(木) 13:00~15:00  
会場 きゅりあん7階 イベントホール
- ② 日時 平成31年2月14日(木):13:00~15:00  
会場 中小企業センター3階 レクリエーションホール

## 【お問い合わせ先】

品川区西品川1-28-3 中小企業センター1F  
☎03-5498-6357(土日・祝を除く9:00~17:00)

## 介護福祉士を目指す方へ ~品川介護福祉専門学校 入学選考のご案内~

品川介護福祉専門学校は、地域で活躍する福祉人材の養成・育成を目指し、社会福祉協議会が設立し、運営している2年制(昼間)の専門学校です。介護福祉のプロフェッショナル「介護福祉士」を目指すことができます。



### 【平成31年度入学生対象 入試日程】

入学選考日	平成30年						平成31年				
	10/6 (土)	10/14 (日)	11/4 (日)	11/17 (土)	12/2 (日)	12/15 (土)	1/20 (日)	2/3 (日)	2/16 (土)	3/3 (日)	3/16 (土)
学校推薦入試	○	○	○	○	○	○	○	○	○	○	○
自己推薦入試		○				○					
一般入試			○	○	○	○	○	○	○	○	○

※ ○は実施日 10/14以降の出願はそれぞれの入学選考日の5日前まで受け付けています。

### 【お問い合わせ・資料請求先】

品川介護福祉専門学校 品川区西品川1-28-3 中小企業センター5F

☎ 03-5498-6364(土日・祝を除く9:00~17:00)

ホームページ [品川介護](#) で

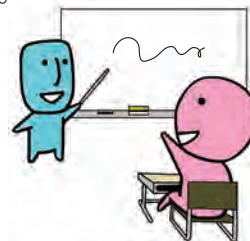

相続・事業承継・年金などお悩みはございませんか? 当金庫へお気軽にご相談ください。

# さわやか信用金庫

<http://www.sawayaka-shinkin.co.jp/>

### 品川区内店舗一覧

荏原支店 Tel03-3783-3126  
戸越公園支店 Tel03-3786-3710  
品川支店 Tel03-3471-4791  
戸越銀座支店 Tel03-3783-6511

大井支店 Tel03-3777-4401  
二葉出張所 Tel03-3785-3101  
南品川出張所 Tel03-3474-4811  
小山出張所 Tel03-5498-3721

立会川支店 Tel03-3764-7101  
不動前出張所 Tel03-3779-2751

(平成30年9月現在)

# ご寄付ありがとうございました

自：平成30年5月1日  
至：平成30年6月30日

一般寄付者芳名 (敬称略)		[ 10万円以上 太字 ]
金額	氏名	住所
¥5,000	岡元 健太	大井1丁目
¥92,080	パチンコエンジェル 代表取締役社長 金村 成芳	小山3丁目
¥60,670	品川区青少年対策大井第一地区委員会	南大井1丁目
<b>¥100,000</b>	<b>高林 正敏</b>	<b>南大井4丁目</b>
¥9,881	品川区民友会	大井1丁目
¥5,000	宮村 隆良	南大井5丁目
¥10,000	家庭倫理の会品川区 会員	南品川3丁目
¥10,000	倫理研究所 家庭倫理の会 品川区 会長 忍田 文子	東大井5丁目
¥8,300	匿名	上大崎2丁目
¥3,000	遠賀 庸達	西大井5丁目
¥17,747	匿名	—
¥30,388	東京都建設組合 戸越支部	豊町3丁目
<b>¥100,000</b>	<b>匿名</b>	<b>埼玉県さいたま市</b>
<b>¥100,000</b>	<b>石川 邦夫</b>	<b>中延5丁目</b>
¥3,000	近江 清光	西五反田5丁目
¥10,000	匿名	大崎4丁目
¥700	横畑 昌枝	八潮5丁目
<b>¥186,400</b>	<b>住谷 菊侍</b>	<b>大井3丁目</b>
<b>¥100,000</b>	<b>木下 徹</b>	<b>練馬区練馬</b>
¥7,747	子ども食堂フォーラム2018募金箱	—
¥3,000	大下 浩平	—
¥3,000	松田 由美子	—
¥30,000	石原 忠	南大井1丁目
¥3,000	島崎 妙子	八潮5丁目
¥10,000	リメイク絆	—
¥7,000	佐藤 英二郎	大崎3丁目
¥6,300	匿名	西五反田6丁目
¥11,800	江藤 和美	東五反田4丁目
¥6,100	協和町会 女性部	西五反田8丁目
<b>¥200,000</b>	<b>D'ステーション大崎店</b>	<b>大崎3丁目</b>
¥10,000	家庭倫理の会品川区 会員	南品川3丁目
¥10,000	倫理研究所 家庭倫理の会 品川区 会長 忍田 文子	東大井5丁目
¥10,000	天理教都南分教会婦人会	南品川6丁目
¥4,400	匿名	西大井6丁目
¥6,100	匿名	西大井6丁目
¥11,015	都十五中2年生一組クラス会	—
¥5,000	島崎 妙子	八潮5丁目
¥50,000	匿名	—
合計 38 件 ¥1,246,628		

ほっと募金箱設置協力店芳名 (敬称略)		
金額	氏名	住所
¥2,550	ヤマザキYショップ ふれあい売店	広町2丁目
¥127	サロン・ド・サチ	平塚1丁目
¥8,291	(有) 二幸精肉店	戸越4丁目
¥6,017	たばこショップわたなべ	戸越1丁目
合計 4 件 ¥16,985		

※寄付一覧表は寄付受付日順に表示しています。

## あなたの街の「ほっと募金」

品川区内のお店などに置いていただいている社協の『ほっと募金箱』。いただいた募金は、紙おむつ支給などの事業に活かされています。



日常の中でできる“地域の支えあい”に、あなたも参加してみませんか？

新たに設置にご協力いただけるお店も随時募集しております！お気軽にご連絡ください。

## 設置協力店『コーヒーハウス サンタフェ』

中延商店街の中にある、創業約30年の喫茶店。地元の買い物客はもちろん、少し遠くから中延付近の病院や習い事に通う方が休憩所・集まりの場として利用することも多いそうです。「時間や場面を問わずいつでも利用できる喫茶店だからこそ、長く親しんでもらえているのだと思う。地域の方同士の交流の場を提供する存在になれていれば嬉しいです。」と店長。人気の食事メニューは創業当初から続くスパゲティグラタン(¥800)、ドリア(¥800)、ピザトースト(¥650)など。季節限定メニューも随時提供しています。



店長の横山さん



コーヒーハウス サンタフェ  
品川区中延 3-13-7  
☎03-3781-7487

## 物品等寄付者芳名 (敬称略)

物品名	氏名	住所
車椅子2台	仲よし友の会	大井6丁目
食品 (すりごま 10袋・大麦10袋)	株式会社日本アクセス	大崎1丁目
株主優待品	シティバンク、エヌ・エイ東京支店	新宿区新宿
株主優待券	シティバンク、エヌ・エイ東京支店	新宿区新宿
カセットコンロ1台、カセットボンベ184台	東芝エレベータ株式会社	川崎市幸区
タオル100枚	横坂 光治	豊町6丁目
文房具3箱	ニッポン印刷株式会社 東京支店	平塚1丁目
非常用食品 (アルファ米19箱)	SMK株式会社	戸越6丁目
株主優待品17品	東洋製罐グループホールディングス株式会社	東五反田2丁目
ろうそく	宮本 理江子	荏原2丁目
菓子2箱	パチンコエンジェル 代表取締役社長 金村 成芳	小山3丁目
文房具1箱	ニッポン印刷株式会社 東京支店	平塚1丁目
合計 12 件		

品川社協の紙おむつ宅配サービスで、皆様に安心をお届けしています。

## 荏原薬業協同組合 荏原薬剤師会

品川区中延 2-4-2  
☎03-3784-3790

認知症などの方を支える支援員

松本秀瑞<sup>ひでみ</sup>さんへのインタビュー（品川成年後見センター）

## 「出会いが人生に深みをもたらしました。」

品川成年後見センターでは、認知症などにより成年後見制度を利用して生活されている方の支援を同センター職員と支援員で行っています。支援員はその方々の住まいに訪問して、日々の生活の状況を見守ったり、丁寧に希望を聞き取ったりしてくださるとも重要な存在です。

支援員の細やかな配慮やあたたかい見守りは認知症などの方にも、そして品川後見センターにも欠かせないものです。

今回は、日々心掛けていること、うれしかったこと、大変だったことなどをお聞きました。

## Q 支援員になったきっかけは？

**A** 娘に「ずーっと専業主婦で家にいていいの、外ではもっと楽しいことがあるよ」と言われたことがきっかけで、品川区社会福祉協議会のさわやかサービスの協力会員になりました。それが架け橋となり、後見センターが開設された時から支援員で活動しています。

## Q 利用者を訪問する時に心掛けていくことは？

**A** 月に1回程度自宅や施設に訪問しています。会話の調子や内容、体の様子など前回の訪問と変わりがないか気を付けてみています。高齢の方の小さい変化を見落としてしまうことも多いので、生活に不便がないか、健やかに過ごしか確かめるように心掛けています。

また、生活の場や接してくれる施設の職員さんなどの対応の方法なども、利用者さんに適しているかな、あんしんして生活できているかな、とみるようにしています。

## Q うれしかったこと

**A** 訪問の回数を重ねるごとに、私を待っていてく

れるようになり信頼関係が深まっていったと感じたときや、利用者さんが心を開き、幼少の頃に経験したことを話してくれるようになったときです。

たとえば、戦争中に西大井のニコンが爆撃にあい、けが人が沢山いるところを逃げ歩いたことなど、利用者さんにとってはとても苦心に残っていることだと思います。

また、七夕の時に短冊に「また松本支援員さんが来てくれるように、会いたい」と書いてくれていた時はうれしかったです。

## Q 大変だなと思ったこと

**A** 利用者さんと信頼関係を築くまでが大変です。

たとえば、他の支援員が訪問していて、それを引き継いで訪問をするようになった時に、利用者さんも前の支援員との信頼関係があり、多少警戒心もあったのかもしれませんが、根気よく、差しさわりのない話題を繰り返し話すことで、少しずつ心を開いてくれました。

また、他の利用者さんでは、会うたびに私の洋服の事を話題にしてくれるので、洋服に興味があるのかと思い、その話題をきっかけにして関係を深めました。

## Q やりがいを感じたことは？

**A** 利用者さんの人生の最終局面に寄り添い支えることがやりがいでしょうか。

たとえば、年を重ねるごとに心身ともに変化が見られますが、その変化に合わせて接し方や話し方を工夫します。時には最期のお別れに立ち会うこともあり、この仕事を通して色々な人たちと関われることは、自分の人生に深みが増したと感じています。

♥松本さん、本日はありがとうございました。

品川区民のための  
区民葬儀・協定葬儀



品川合同葬祭株式会社

大井営業所 品川区東大井5-25-19  
TEL 03-3472-0990  
(24時間受付)



～今号の1枚(表紙写真)～  
しながわ中央公園 水遊び  
撮影協力：ひろまち保育園

しながわ社協だより No.214

発行日：2018年9月

発行人：社会福祉法人 品川区社会福祉協議会

〒140-0014 品川区大井1-14-1大井1丁目共同ビル2F

電話：03-5718-7171 FAX：03-5718-7170

ホームページ URL://shinashakyo.jp/